

PROSPETTO NORD

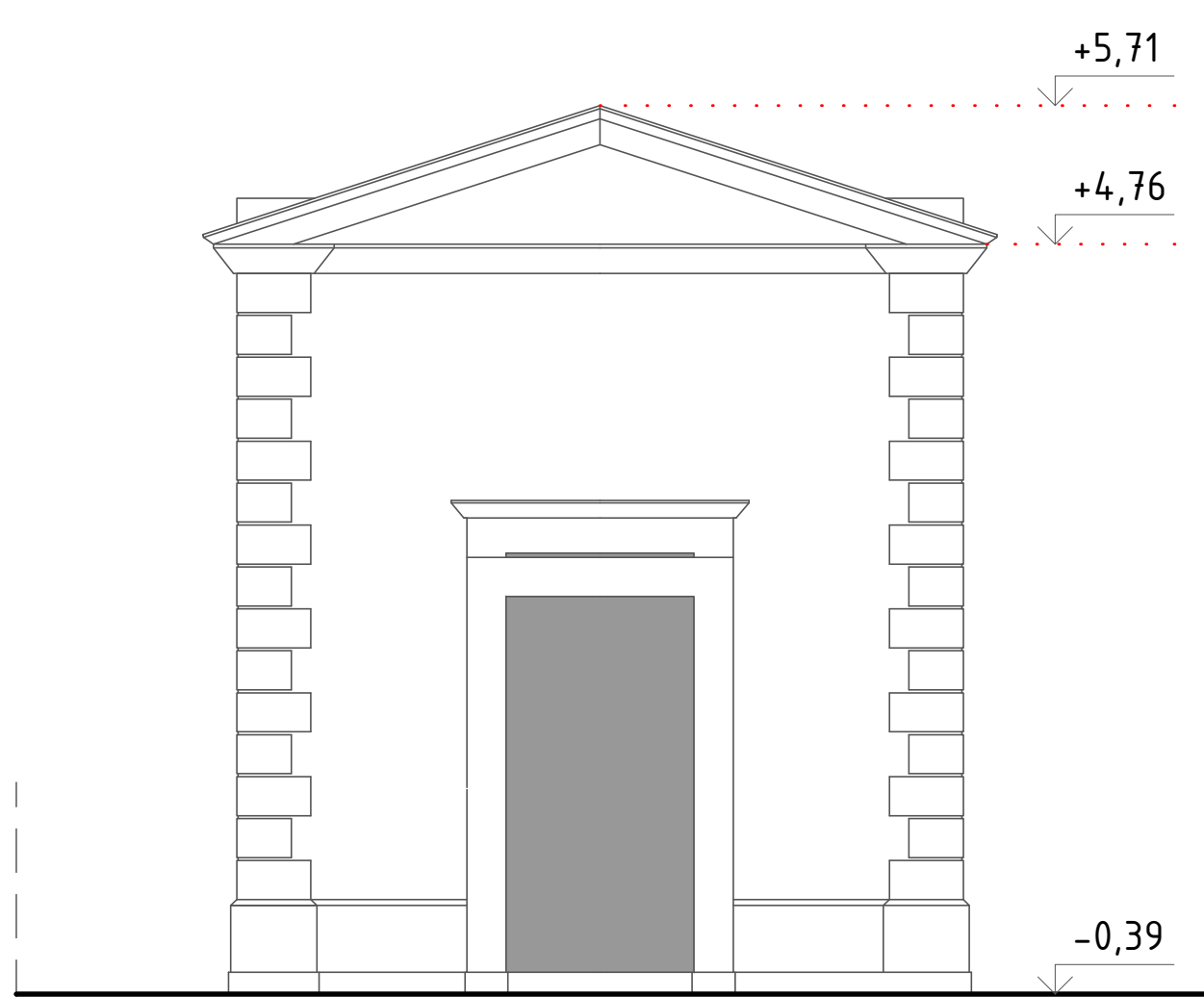

PROSPETTO EST



PROSPETTO CAPPELLA

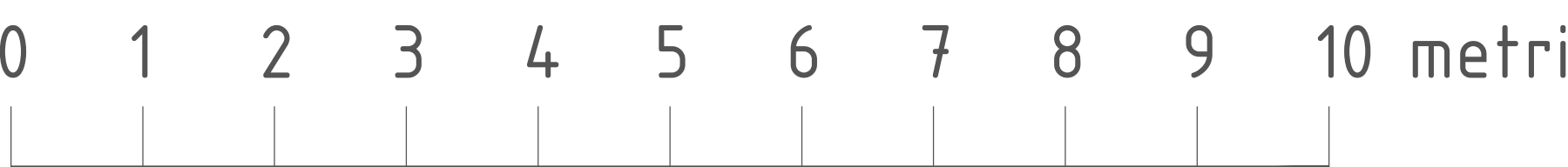

FONDAZIONE OPERE LAICHE PALATINE
Fondazione di diritto privato - DPR 29.10.2010 n. 263

Presidente Dott. Michele Virgilio

ACQUAVIVA DELLE FONTI (BARI)
EX RICOVERO DI MENDICITÀ UMBERTO 1°
Edificio tutelato ai sensi dell'art. 10 del D.Lgs 42/2004
Proprietà FONDAZIONE OPERE LAICHE PALATINE

PROGETTO DI POLO PLURIFUNZIONALE
INTERGENERAZIONALE

Progetto architettonico	Dott. Ing. A. Bruno Dott. Arch. G. Frascascia
Consulenza impiantistica	Per. Ind. Biagio Montesano
Consulenza geologica	Dott. Geol. Vincenzo Casucci
Consulenza archeologica	Dott. Archeologo Lorella Lamanna
Consulenza conservazione apparati decorativi	Restauri del Sole

RESPONSABILE DEL PROCEDIMENTO Dott. Ing. G. Didonna

STATO DEI LUOGHI
PROSPETTO NORD - PROSPETTO EST
PROSPETTO CAPPELLA
RAPP. 1:50